1-комн. кв.

25 ноября, 20:10

Сахалинская область, Южно-Сахалинск, ул. Д.Н. Крюкова, 35А

Метро:

7 200 000 □

211 765 □ за м²

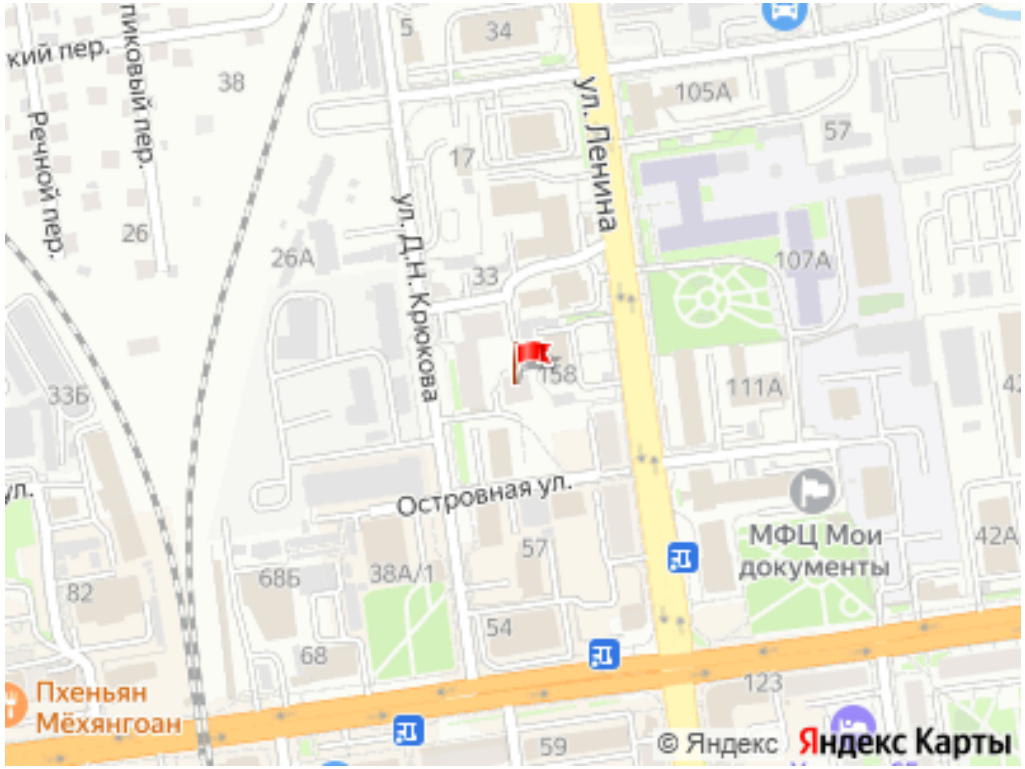

Общая информация:	
Этаж:	2 / 5
Тип дома:	вторичка, блочный
Тип продажи:	свободная
Общая площадь:	34.0 м²
Площадь комнат:	—
Жилая площадь:	—
Площадь кухни:	8.0 м²
Санузел:	—
Балкон:	—
Лифт:	—
Вид из окна:	двор и улица
Телефон:	нет

В квартире:

✕ Телефон

Представитель: **Представитель: ID 87471223**

ПРОДАЁТСЯ УЮТНАЯ КВАРТИРА В ДОМЕ 102 СЕРИИ! Адрес: г. Южно-Сахалинск, ул. Крюкова Д.Н., д. 35А Этаж: 2 Площадь: 34Кв.м. Тип: Квартира (жилое помещение) Санузел: Смежный, в кафеле ОСТАЁТСЯ ВСЁ! Вся мебель и техника остаются новым владельцам — заезжай и живи! — Готова к проживанию: в квартире остаётся всё необходимое — Удобная планировка позволяет зонировать пространство — Входная дверь с терморазрывом — Юридическая чистота: право собственности зарегистрировано, обременений и арестов нет (подтверждено выпиской ЕГРН). Развитая инфраструктура — всё в шаговой доступности:

Ссылка на объявление: https://www.cian.ru/sale/flat/335441073

© 2012 - 2026 ЦИАН. Крупнейшая и самая достоверная база данных по аренде и продаже жилой, коммерческой и загородной недвижимости - www.cian.ru

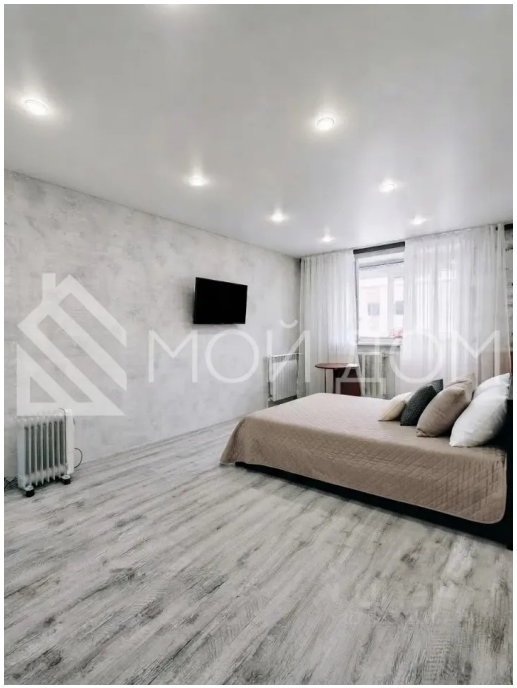

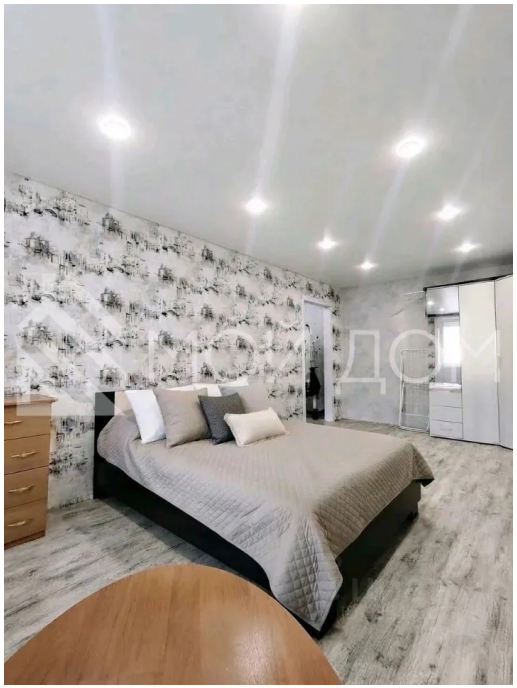

© 2012 - 2026 ЦИАН. Крупнейшая и самая достоверная база данных по аренде и продаже жилой, коммерческой и загородной недвижимости - www.cian.ru



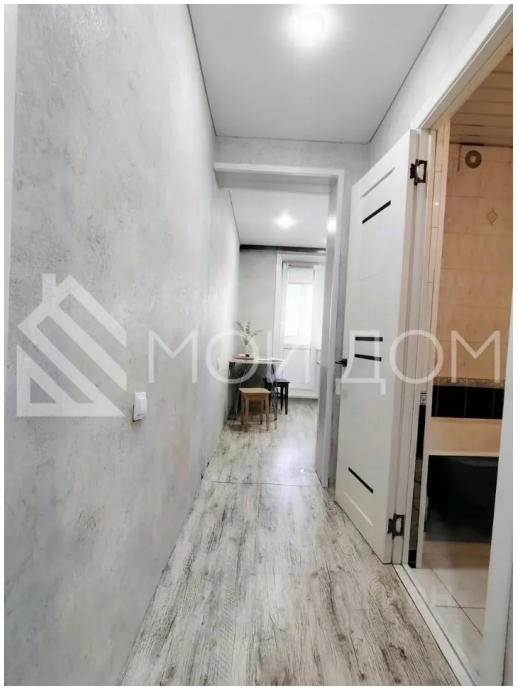





© 2012 - 2026 ЦИАН. Крупнейшая и самая достоверная база данных по аренде и продаже жилой, коммерческой и загородной недвижимости - www.cian.ru





© 2012 - 2026 ЦИАН. Крупнейшая и самая достоверная база данных по аренде и продаже жилой, коммерческой и загородной недвижимости - www.cian.ru